

BILAN D'ACTIVITES

Communauté de Communes du Pays de Lunel

du 01/01/2011 au 31/12/2011

Jeunes en 1er accueil dans la période : du 01/01/2011 au 31/12/2011

Par Sexe :

Sexe	Nbr de jeunes	%
Femme	263	51,37%
Homme	249	48,63%
TOTAL	512	

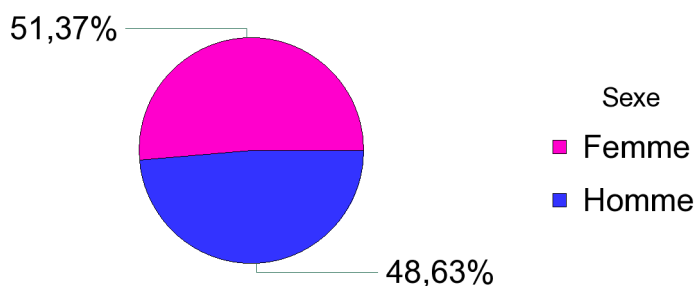

Par Age :

Age	Nbr de jeunes	%
16	47	9,18%
17	51	9,96%
18	72	14,06%
19	74	14,45%
20	54	10,55%
21	65	12,70%
22	52	10,16%
23	38	7,42%
24	37	7,23%
25	22	4,30%
TOTAL	512	

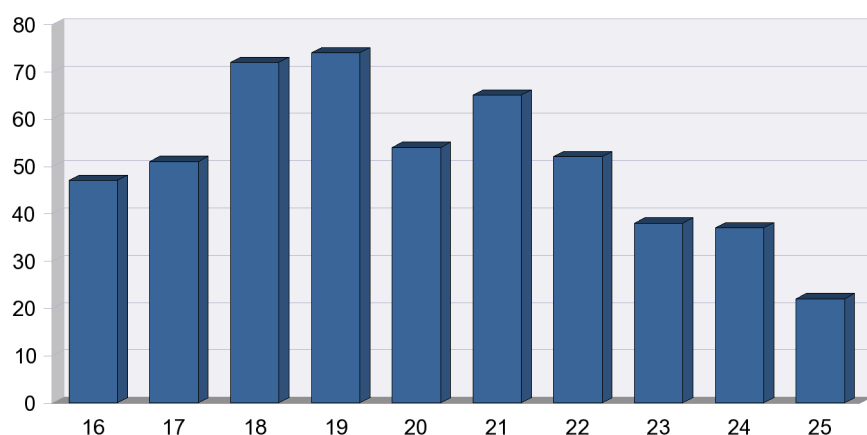

Par Niveau :

Niveau	Nbr de jeunes	%
Niveau I	3	0,59%
Niveau II	8	1,56%
Niveau III	21	4,10%
Niveau IV	158	30,86%
Niveau non précisé	2	0,39%
Niveau V	180	35,16%
Niveau V bis	100	19,53%
Niveau VI	40	7,81%
TOTAL	512	

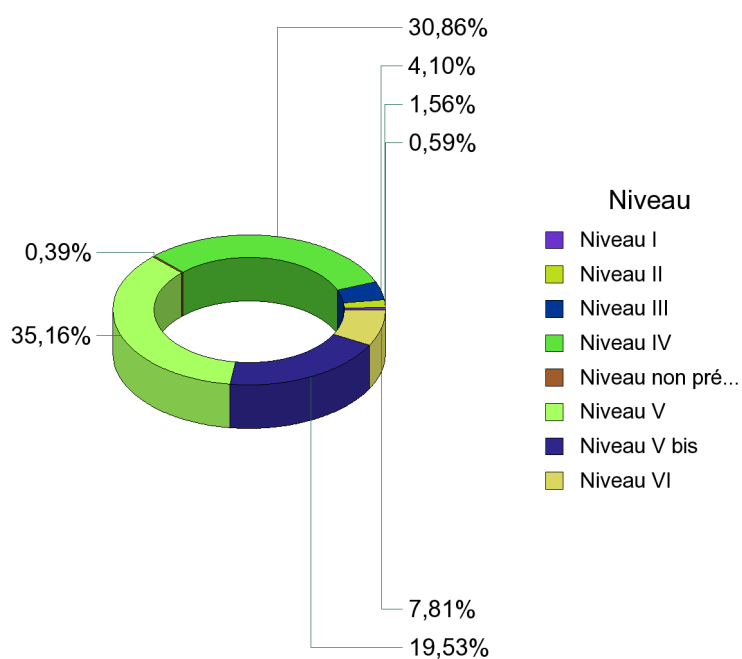

Jeunes en 1er accueil dans la période : du 01/01/2011 au 31/12/2011

Situation des jeunes au 1er accueil :

** des jeunes sont sans situation au 1er accueil*

Catégorie situation	Situation au 1er accueil *	Nombre de jeunes	%
Contrat en Alternance	Contrat d'adaptation		
Contrat en Alternance	Contrat d'apprentissage	6	1,21%
Contrat en Alternance	Contrat de professionnalisation		
Demandeur d'emploi	DE indemnisé Pôle Emploi	81	16,30%
Demandeur d'emploi	DE inscrit non indemnisé (Pôle Emploi)	180	36,22%
Demandeur d'emploi	DE longue durée non indemnisé (Pôle Emploi)	1	0,20%
Demandeur d'emploi	DE non inscrit	167	33,60%
Emploi	Autre contrat de travail		
Emploi	CDD	15	3,02%
Emploi	CDD insertion		
Emploi	CDD intérim	7	1,41%
Emploi	CDD saisonnier	8	1,61%
Emploi	CDD temps partiel	3	0,60%
Emploi	CDI	8	1,61%
Emploi	CDI temps partiel	8	1,61%
Emploi	CUI CAE CDD	2	0,40%
Emploi	CUI CAE CDI		
Emploi	CUI CIE CDD		
Emploi	CUI CIE CDI		
Emploi	CUI (Contrat Unique d'Insertion)		
Formation	AFFPA (Stage AFFPA structure)		
Formation	APR		
Formation	Autres stages (niveau IV,etc..)	1	0,20%
Formation	CAF		
Formation	Conseil régional	1	0,20%
Formation	Divers		
Formation	DRTEFP autres formations		
Formation	Formation Armée		
Formation	Stage modulaire		
Formation	Z - Autre mes.Pôle Emploi(accès emploi)		
Scolarité	MGIEN		
Scolarité	Retour formation initiale		
Scolarité	Scolarisé	9	1,81%
	TOTAL	497	

Jeunes en 1er accueil dans la période : du 01/01/2011 au 31/12/2011

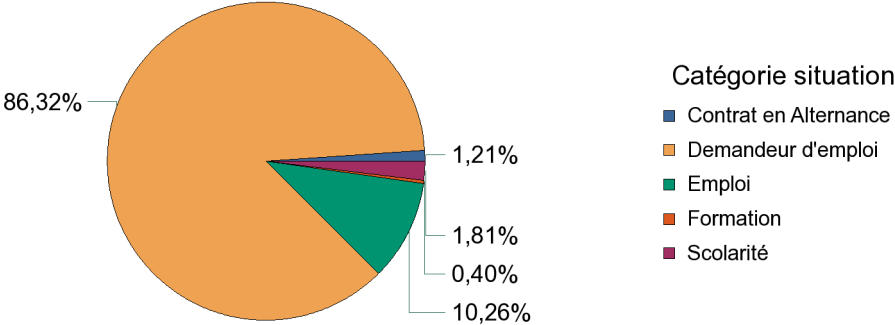

Jeunes en suivis dans la période : du 01/01/2011 au 31/12/2011

Par Sexe :

Sexe	Nbr de jeunes	%
Femme	922	49,07%
Homme	957	50,93%
TOTAL	1 879	

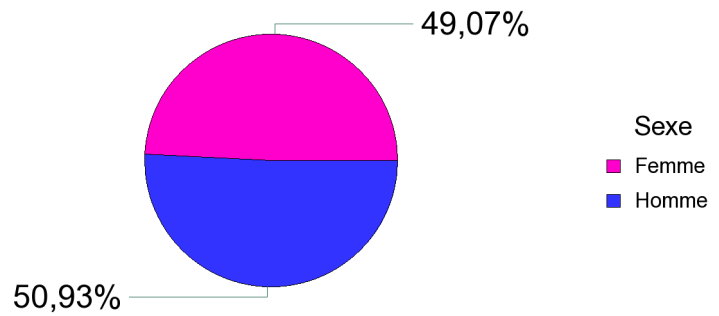

Par Age :

Age	Nbr de jeunes	%
16	33	1,76%
17	59	3,14%
18	120	6,39%
19	187	9,95%
20	243	12,93%
21	262	13,94%
22	258	13,73%
23	249	13,25%
24	190	10,11%
25	168	8,94%
26	93	4,95%
27	15	0,80%
28	2	0,11%
TOTAL	1 879	

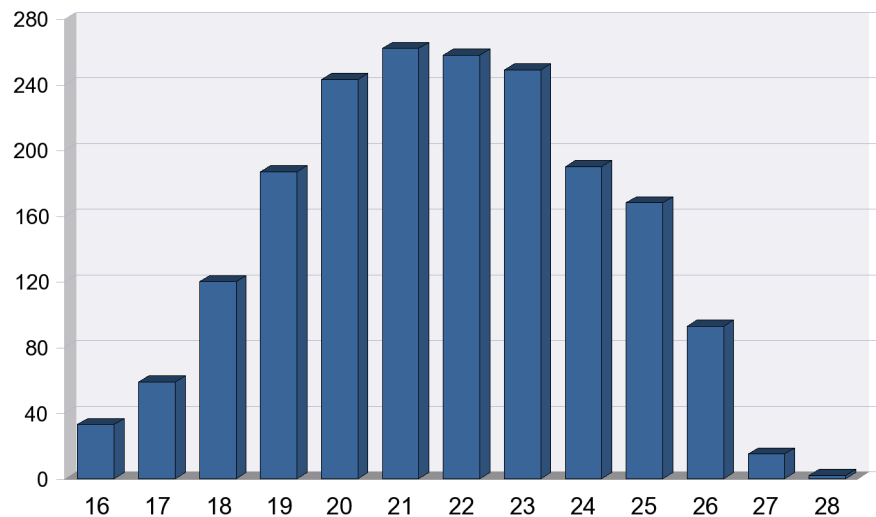

Par Niveau :

Niveau	Nbr de jeunes	%
Niveau I	11	0,59%
Niveau II	24	1,28%
Niveau III	61	3,25%
Niveau IV	486	25,86%
Niveau non précisé	3	0,16%
Niveau V	680	36,19%
Niveau V bis	434	23,10%
Niveau VI	180	9,58%
TOTAL	1 879	

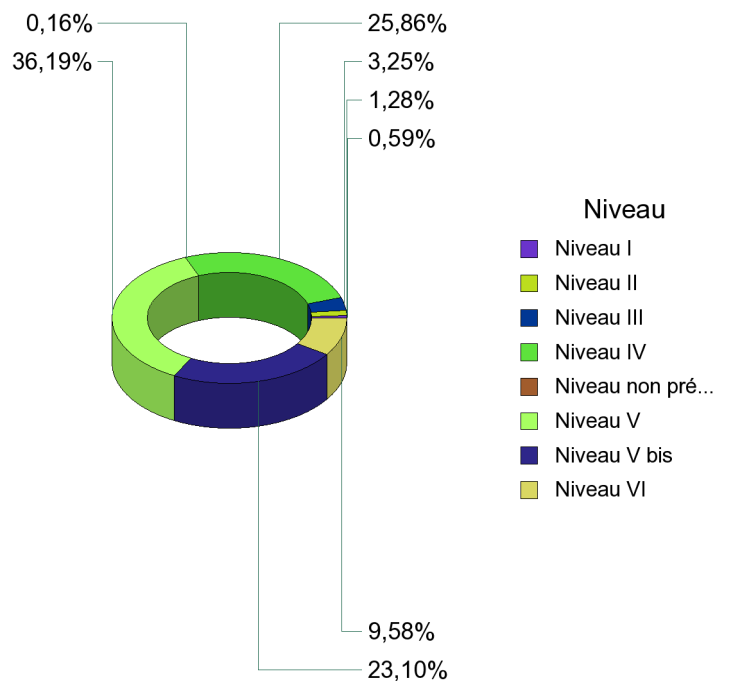

JDI (Jeunes en Demande d'Insertion) au : au 31/12/2011

Par Sexe :

Sexe	Nbr de jeunes	%
Femme	426	49,82%
Homme	429	50,18%
TOTAL	855	

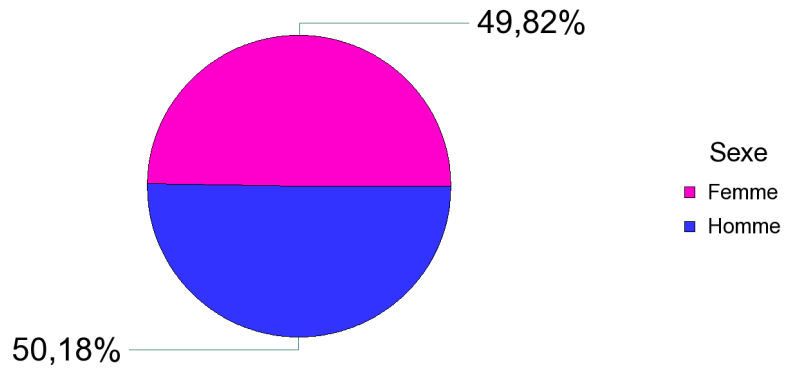

Par Age :

Age	Nbr de jeunes	%
16	30	3,51%
17	42	4,91%
18	74	8,65%
19	108	12,63%
20	130	15,20%
21	123	14,39%
22	103	12,05%
23	101	11,81%
24	74	8,65%
25	57	6,67%
26	13	1,52%
TOTAL	855	

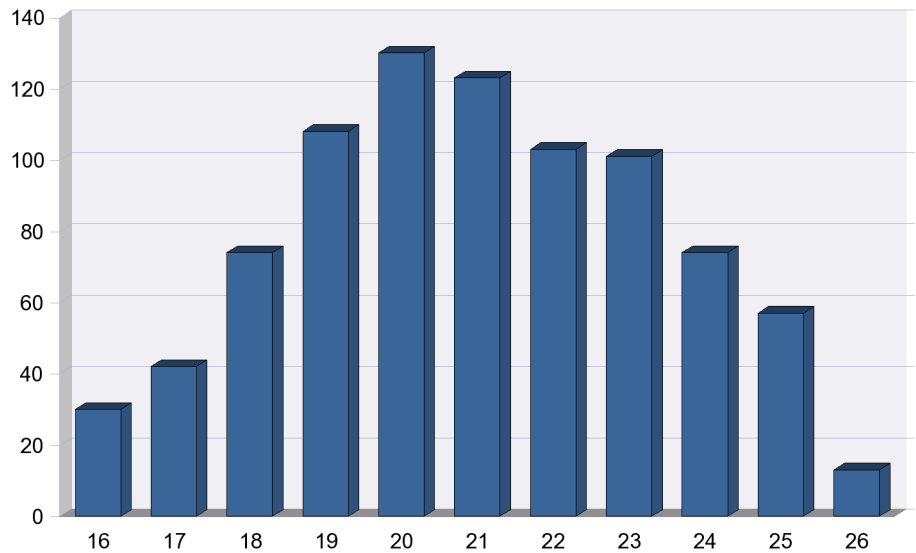

Par Niveau :

Niveau	Nbr de jeunes	%
Niveau I	2	0,23%
Niveau II	10	1,17%
Niveau III	30	3,51%
Niveau IV	223	26,08%
Niveau non précisé	1	0,12%
Niveau V	324	37,89%
Niveau V bis	188	21,99%
Niveau VI	77	9,01%
TOTAL	855	

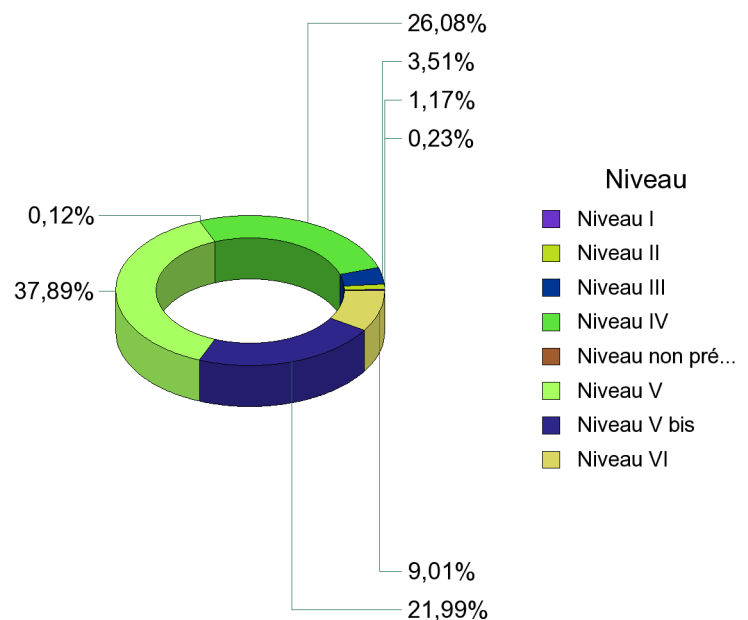

Demandes des jeunes au dernier entretien par période :

du 01/01/2011 au 31/12/2011

Demande	Nbr de jeunes	%
Emploi	309	48,97%
Formation qualifiante	94	14,90%
Projet professionnel	83	13,15%
Situation annexe	46	7,29%
Contrat en alternance	36	5,71%
Autre formation	34	5,39%
Vie Sociale	21	3,33%
Logement	8	1,27%
TOTAL	631	

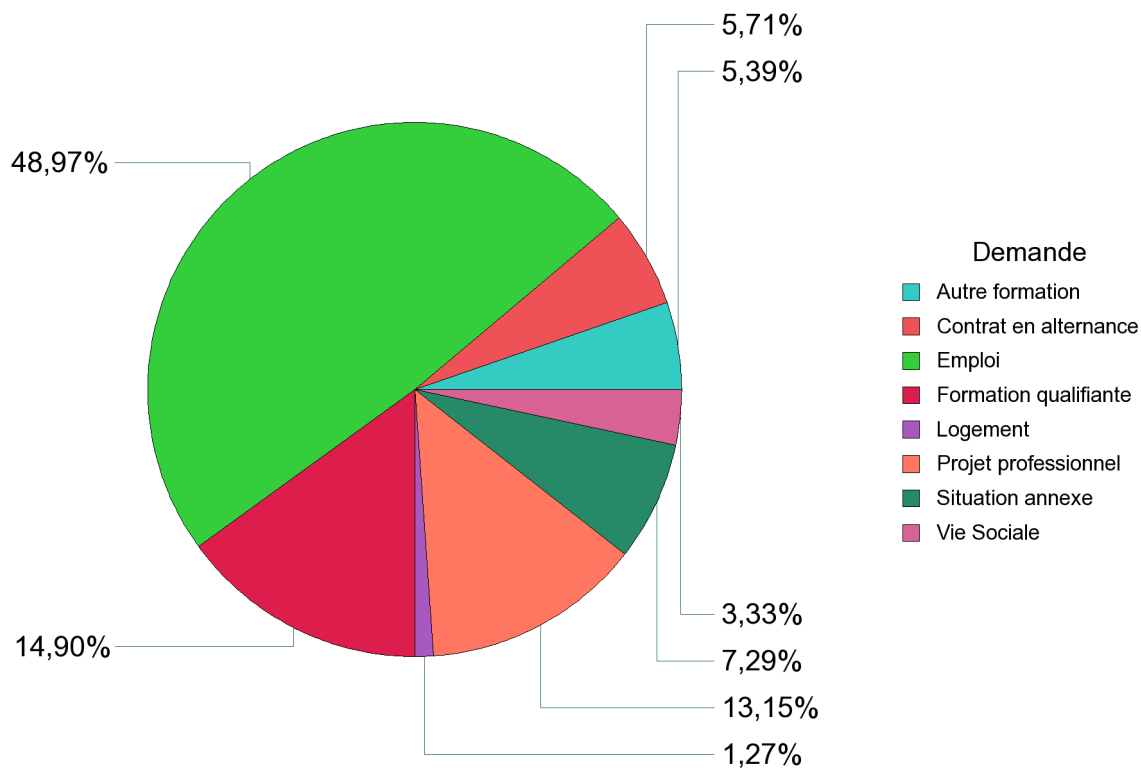

**Propositions réalisées par les conseillers
dans la période :**

du 01/01/2011 au 31/12/2011

Thème proposition	Nbr de propositions	%
Accès à l'emploi	11 852	47,24%
Citoyenneté	1 331	5,31%
Formation	5 794	23,09%
Logement	904	3,60%
Loisirs, sport, culture	399	1,59%
Projet professionnel	3 956	15,77%
Santé	853	3,40%
TOTAL	25 089	

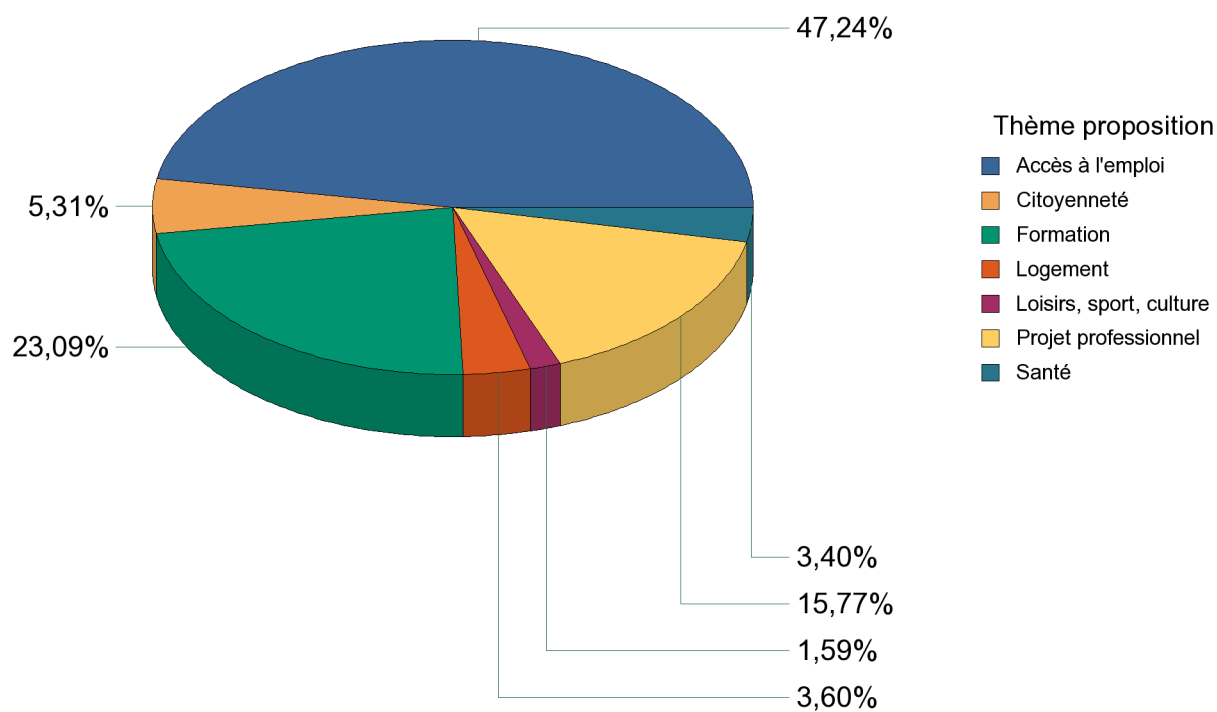

Nombre d'actualités par nature dans la période : du 01/01/2011 au 31/12/2011

Nature de l'actualité	Nbr d'actu	%
Entretien individuel	4 534	37,79%
Téléphone	3 169	26,41%
Visite	1 890	15,75%
Lettre	1 363	11,36%
Information collective	333	2,78%
Atelier	300	2,50%
Entretien par un partenaire	176	1,47%
E-mail	151	1,26%
Médiation	83	0,69%
TOTAL	11 999	

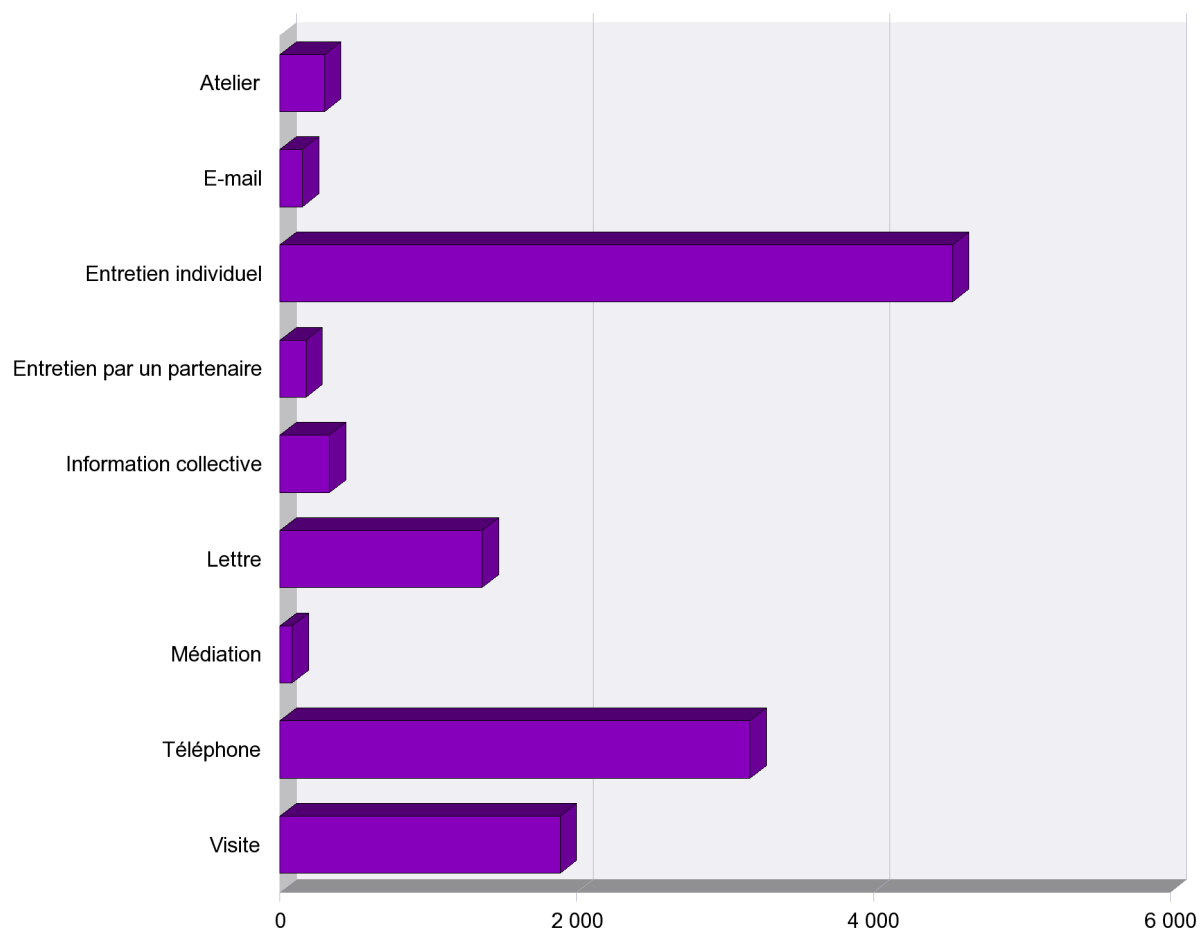

Nombre d'actualités par nature dans la période : du 01/01/2011 au 31/12/2011

Nature de l'actualité	Nbr d'actu	Nombre de jeunes	Nbr d'actu par jeunes
Entretien individuel	4 534	1 278	3,55
Téléphone	3 169	1 156	2,74
Visite	1 890	661	2,86
Lettre	1 363	773	1,76
Information collective	333	268	1,24
Atelier	300	218	1,38
Entretien par un partenaire	176	137	1,28
E-mail	151	121	1,25
Médiation	83	73	1,14
TOTAL	11 999	4 685	2,56

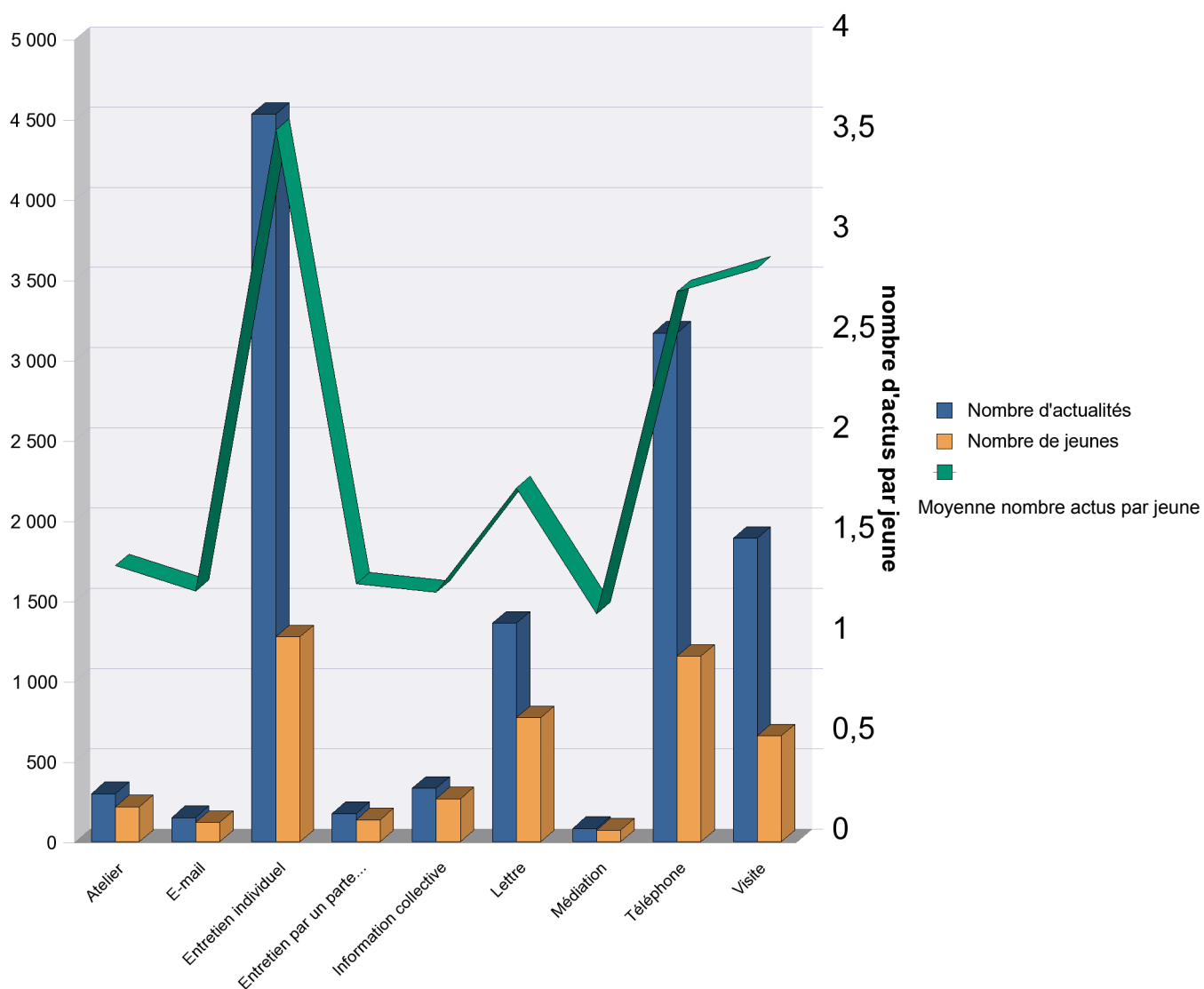

Jeunes entrés en mesure dans la période : du 01/01/2011 au 31/12/2011

* Un même jeunes peut avoir plusieurs situations

Catégorie situation	Type de situation	Nb de situations	Nb de jeunes	
Contrat en Alternance	Contrat d'adaptation	1	1	
	Contrat d'apprentissage	40	40	
	Contrat de professionnalisation	10	10	
Contrat en Alternance	TOTAL	51	51	
Catégorie situation	Type de situation	Nb de situations	Nb de jeunes	
Emploi	Autre contrat de travail	11	11	
	CDD	281	243	
	CDD insertion	5	5	
	CDD intérim	177	147	
	CDD saisonnier	162	146	
	CDD temps partiel	67	65	
	CDI	98	97	
	CDI temps partiel	57	57	
	CUI CAE CDD	62	60	
	CUI CAE CDI	4	4	
	CUI CIE CDD	2	2	
	CUI CIE CDI	4	4	
	CUI (Contrat Unique d'Insertion)	1	1	
	Emploi	TOTAL	931	842
	Catégorie situation	Type de situation	Nb de situations	Nb de jeunes
Formation	AFPA (Stage AFPA structure)	2	2	
	APR	1	1	
	Autres stages (niveau IV,etc..)	27	26	
	CAF	18	18	
	Conseil régional	196	183	
	Divers	49	48	
	DRTEFP autres formations	10	10	
	Formation Armée	1	1	
	Stage modulaire	34	33	
	Z - Autre mes.Pôle Emploi(accès emploi)	6	6	
	Formation	TOTAL	344	328
	TOTAL	1 326	1 221	

Jeunes entrés en mesure dans la période : du 01/01/2011 au 31/12/2011

Catégorie situation	Nb de jeunes
Contrat en Alternance	51
%	4,18%
Catégorie situation	Nb de jeunes
Emploi	842
%	68,96%
Catégorie situation	Nb de jeunes
Formation	328
%	26,86%
	1 221

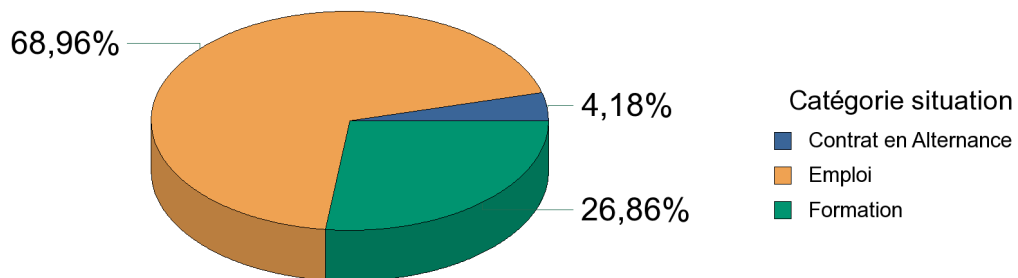

Par Sexe :

Sexe	Nombre de jeunes	%
Femme	106	44,17%
Homme	134	55,83%
TOTAL	240	

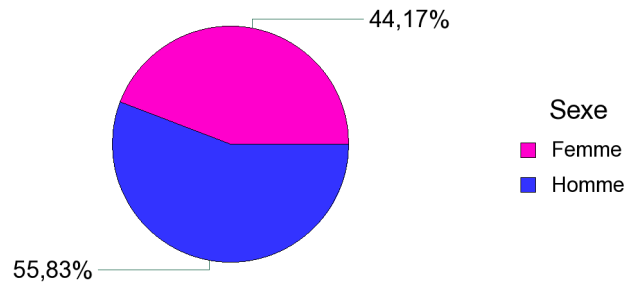

Par Age :

Age	Nombre de jeunes	%
17	4	1,67%
18	5	2,08%
19	18	7,50%
20	28	11,67%
21	28	11,67%
22	29	12,08%
23	33	13,75%
24	27	11,25%
25	25	10,42%
26	24	10,00%
27	16	6,67%
28	3	1,25%
TOTAL	240	

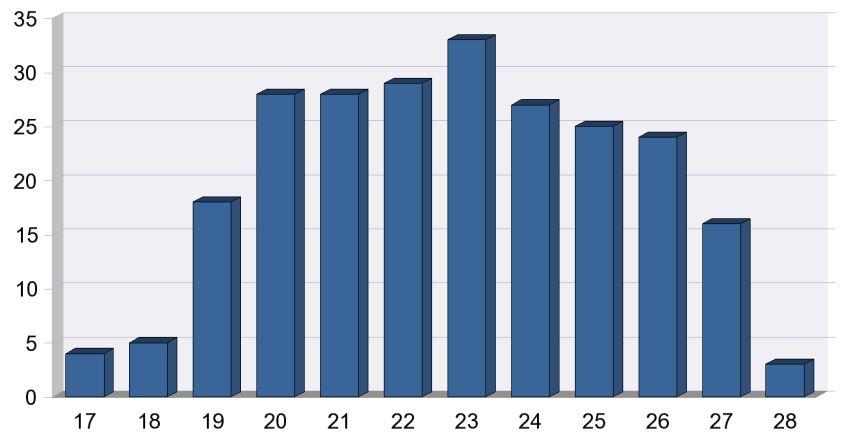

Par Niveau :

Niveau	Nombre de jeunes	%
Niveau I	3	1,25%
Niveau II	2	0,83%
Niveau III	9	3,75%
Niveau IV	55	22,92%
Niveau V	87	36,25%
Niveau V bis	67	27,92%
Niveau VI	17	7,08%
TOTAL	240	

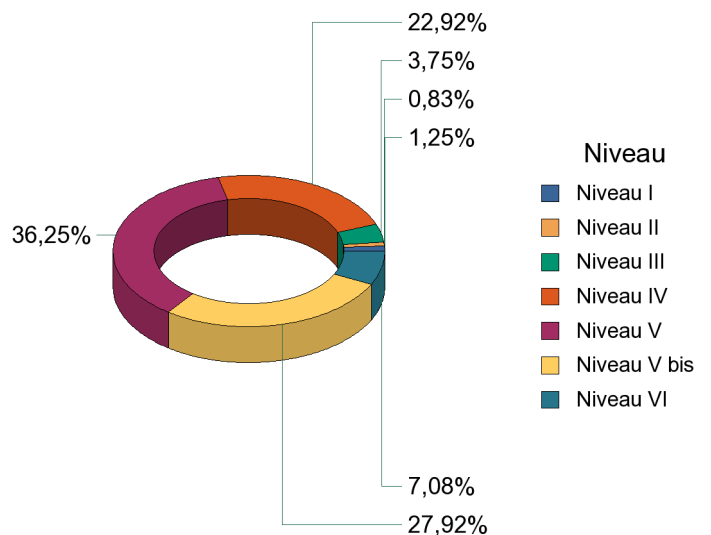

Hébergement et mobilité des jeunes suivis dans la période : du 01/01/2011 au 31/12/2011

Hébergement	Nombre de jeunes	%
autres foyers	9	0,45%
hébergement nomade	5	0,25%
hébergé par amis	125	6,28%
hébergé par famille	123	6,18%
hébergé par parents	1 301	65,38%
hôtel	1	0,05%
logement autonome	417	20,95%
sans hébergement	9	0,45%
TOTAL	1 990	

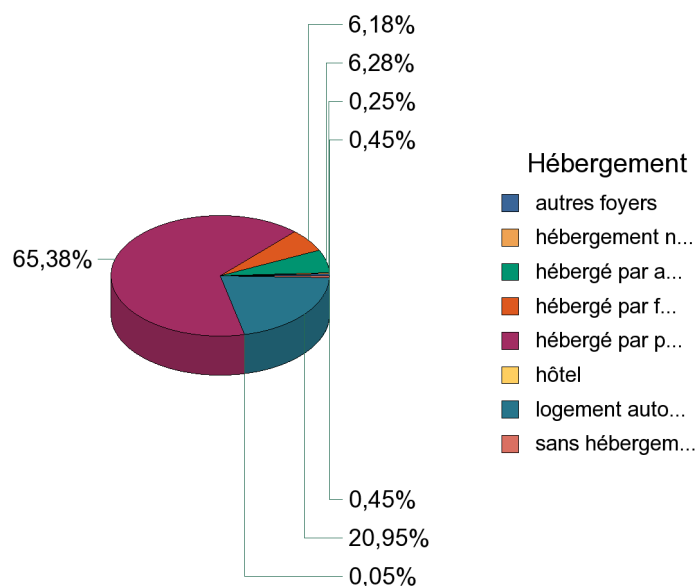

Permis	Nombre de jeunes	%
AL - Moto < 125 tricy.quad.moteur	5	0,25%
A - Motocyclettes ttes cylindrées	7	0,35%
B - Véhic.de - de 10 places	1 024	51,46%
CL - Véhic.poids lourds + de 26 T	2	0,10%
C - Véhic.poids lourds - de 26 T	40	2,01%
D - Véhic.de transp.+ de 9 personnes	1	0,05%
E - Véhic.attelés d'une remorque	15	0,75%
Pas de permis	580	29,15%
U - Code	79	3,97%
W - Attestation sécurité routière	3	0,15%
X - Brevet sécurité routière	12	0,60%
Y - Permis en cours	221	11,11%

